

CRMM / Consorzio  
per la manutenzione  
delle opere di arginatura  
e premunizione forestale  
Rovana - Maggia - Melezza

## CONSUNTIVO ANNO 2011

SPESE CORRENTI		Cons. 11	Prev. 11	Cons. 10
<b>30</b>	<b>Spese Delegazione Consortile e personale</b>	<b>23'227.30</b>	<b>35'000.00</b>	<b>28'274.05</b>
301	Onorari ed indennità della DC	8'700.00	12'000.00	9'350.00
302	Indennità per il segretariato	12'830.30	18'000.00	17'352.00
303	Oneri sociali	780.20	500.00	650.45
304	Rimborsi spese	916.80	2'500.00	921.60
305	Altre spese per il personale	0.00	2'000.00	0.00
<b>31</b>	<b>Spese per beni e servizi</b>	<b>21'681.70</b>	<b>19'500.00</b>	<b>16'206.15</b>
310	Materiale d'ufficio e stampati	701.25	2'000.00	830.20
311	Macchinari ed attrezzature ufficio	0.00	1'000.00	507.50
312	Affitto sede	8'400.00	8'500.00	8'400.00
313	Consulenze, revisioni, perizie	1'500.00	3'000.00	1'500.00
314	Assicurazioni	2'520.00	2'500.00	2'520.00
315	Spese postali e telefoniche	1'016.75	1'000.00	1'174.00
316	Altre spese, servizi ed onorari	7'543.70	1'500.00	1'274.45
<b>32</b>	<b>Spese manutenzione e ritiro opere consortili</b>	<b>323'271.55</b>	<b>510'000.00</b>	<b>322'641.65</b>
321	Manutenzione opere - genio civile	29'979.65	400'000.00	6'323.45
322	Manutenzione opere - forestale	192'038.65	0.00	179'783.20
323	Manutenzione straordinaria	0.00	0.00	0.00
324	Manutenzione altre spese	18'442.85	20'000.00	35'041.60
325	Manutenzione opere - sorveglianza e DL	47'497.80	50'000.00	49'970.80
326	Gestione ritiro delle opere consortili	5'287.60	10'000.00	21'497.60
327	Altre spese per il ritiro delle opere consortili	25.00	0.00	25.00
328	Ammort. perizia iniziale/istituzione consorzio	30'000.00	30'000.00	30'000.00
<b>33</b>	<b>Spese per gestione del capitale</b>	<b>439.55</b>	<b>500.00</b>	<b>404.10</b>
330	Interessi passivi e spese bancarie	439.55	500.00	404.10
<b>34</b>	<b>Progetti speciali</b>	<b>0.00</b>	<b>0.00</b>	<b>196'001.05</b>
340	Progetto Bignasco	0.00	0.00	196'001.05
<b>39</b>	<b>Accantonamenti</b>	<b>0.00</b>	<b>0.00</b>	<b>238'102.30</b>
390	Per la stabilizzazione dei versamenti	0.00	0.00	238'102.30
	<b>Totale spese correnti</b>	<b>368'620.10</b>	<b>565'000.00</b>	<b>801'629.30</b>
	<b>Maggiore entrata</b>	<b>0.00</b>	<b>0.00</b>	<b>0.00</b>
	<b>TOTALE</b>	<b>368'620.10</b>	<b>565'000.00</b>	<b>801'629.30</b>

RICAVI CORRENTI		Cons. 11	Prev. 11	Cons. 10
<b>40</b>	<b>Versamenti dai Consorziati</b>	<b>320'551.65</b>	<b>562'500.00</b>	<b>610'000.00</b>
401	Versamenti dai Consorziati	320'551.65	562'500.00	610'000.00
<b>42</b>	<b>Altri ricavi</b>	<b>6'085.35</b>	<b>2'500.00</b>	<b>-4'372.70</b>
420	Interessi bancari	683.95	500.00	427.30
421	Affitti incassati 2011	8'000.00	0.00	8'000.00
	Affitti: giro ai Comuni 2011	-7'800.00	0.00	-14'800.00
422	Altre entrate	5'201.40	2'000.00	2'000.00
<b>44</b>	<b>Progetti speciali</b>	<b>0.00</b>	<b>0.00</b>	<b>196'002.00</b>
440	Progetto Bignasco	0.00	0.00	196'002.00
<b>49</b>	<b>Prelevamento da fondi</b>	<b>41'983.10</b>	<b>0.00</b>	<b>0.00</b>
490	Dal fondo stabilizzazione dei versamenti	41'983.10	0.00	0.00
	<b>Totale ricavi correnti</b>	<b>368'620.10</b>	<b>565'000.00</b>	<b>801'629.30</b>
	<b>Maggiore uscita</b>	<b>0.00</b>	<b>0.00</b>	<b>0.00</b>
	<b>TOTALE</b>	<b>368'620.10</b>	<b>565'000.00</b>	<b>801'629.30</b>

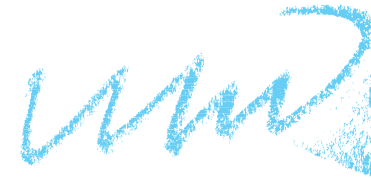

CRMM / Consorzio  
per la manutenzione  
delle opere di arginatura  
e premunizione forestale  
Rovana - Maggia - Melezza

## BILANCIO ANNO 2011

ATTIVO		2011	2010
<b>10 Liquidità</b>		<b>432'006.30</b>	<b>447'769.90</b>
100 Banca CCB		432'006.30	447'769.90
<b>11 Transitori attivi</b>		<b>0.00</b>	<b>2'000.00</b>
110 Transitori attivi		0.00	2'000.00
<b>12 Debitori</b>		<b>15'236.20</b>	<b>66'018.15</b>
120 Debitori - consorziati		15'236.20	610.00
121 Debitori - altri		0.00	65'408.15
<b>13 Investimenti beni amministrativi</b>		<b>138'000.00</b>	<b>168'000.00</b>
130 Mobilio ed attrezzatura ufficio		0.00	0.00
131 Perizia istituzione Consorzio		138'000.00	168'000.00
<b>14 Eccedenza passiva</b>		<b>0.00</b>	<b>0.00</b>
140 Disavanzi d'esercizio accumulati di anni precedenti		0.00	0.00
141 Disavanzo d'esercizio dell'anno di gestione		0.00	0.00
<b>TOTALE</b>		<b>585'242.50</b>	<b>683'788.05</b>

PASSIVO		2011	2010
<b>10 Liquidità</b>		<b>0.00</b>	<b>0.00</b>
100 Banca CCB		0.00	0.00
<b>21 Transitori passivi</b>		<b>11'956.00</b>	<b>19'330.10</b>
210 Transitori passivi		11'956.00	19'330.10
<b>22 Creditori</b>		<b>223'321.20</b>	<b>272'509.55</b>
220 Creditori vari		85'321.20	104'509.55
221 Creditore Cantone - perizia istituzione Consorzio		138'000.00	168'000.00
<b>23 Finanziamenti a fondi speciali</b>		<b>349'965.30</b>	<b>391'948.40</b>
230 Fondo stabilizzazione versamenti dei Consorziati		349'965.30	391'948.40
<b>24 Capitale proprio</b>		<b>0.00</b>	<b>0.00</b>
240 Capitale proprio all'inizio dell'anno di gestione		0.00	0.00
241 Avanzo d'esercizio anno di gestione		0.00	0.00
<b>TOTALE</b>		<b>585'242.50</b>	<b>683'788.05</b>

Il presidente:  
Simone Stoirà

Il segretario:  
Gabriele Bianchi