

CRVM / Consorzio
per la manutenzione
delle opere di arginatura
e premunizione forestale
Rovana - Maggia - Melezza

CONSUNTIVO ANNO 2012

SPESE CORRENTI		Cons. 12	Prev. 12	Cons. 11	Prev. 13
30	Delegazione Consortile e personale	24'966.20	36'700.00	23'227.30	33'800.00
301	Onorari ed indennità della DC	9'500.00	10'000.00	8'700.00	10'000.00
302	Indennità per il segretariato	13'767.45	18'000.00	12'830.30	15'000.00
303	Oneri sociali	919.95	700.00	780.20	800.00
304	Rimborsi spese	778.80	2'000.00	916.80	2'000.00
305	Altre spese per il personale	0.00	2'000.00	0.00	2'000.00
307	Commissione tecnica	0.00	4'000.00		4'000.00
31	Beni e servizi	18'046.05	22'100.00	21'681.70	21'500.00
310	Materiale d'ufficio e stampati	1'357.80	1'500.00	701.25	1'500.00
311	Macchinari ed attrezzature ufficio	0.00	1'000.00	0.00	1'000.00
312	Affitto sede	8'400.00	8'500.00	8'400.00	8'400.00
313	Consulenze, revisioni, perizie	1'500.00	3'000.00	1'500.00	1'500.00
314	Assicurazioni	2'520.00	2'600.00	2'520.00	2'600.00
315	Spese postali e telefoniche	1'088.00	1'500.00	1'016.75	1'500.00
316	Altre spese, servizi ed onorari	3'180.25	4'000.00	7'543.70	5'000.00
32	Manutenzione e ritiro opere consortili	453'264.85	425'000.00	323'271.55	465'000.00
321	Manutenzione opere - genio civile	71'273.15	300'000.00	29'979.65	350'000.00
322	Manutenzione opere - forestale	257'362.15		192'038.65	
323	Manutenzione straordinaria	98'948.25	0.00	0.00	0.00
	Entrate da Cantone e Comuni	-84'155.75	0.00	0.00	0.00
324	Manutenzione altre spese	26'429.65	35'000.00	18'442.85	30'000.00
325	Manutenzione opere - sorveglianza e DL	47'291.90	50'000.00	47'497.80	50'000.00
326	Gestione ritiro delle opere consortili	6'115.50	10'000.00	5'287.60	5'000.00
327	Altre spese per il ritiro delle opere consortili	0.00	0.00	25.00	0.00
328	Ammort. perizia iniziale/istituzione consorzio	30'000.00	30'000.00	30'000.00	30'000.00
33	Gestione del capitale	347.00	500.00	439.55	500.00
330	Interessi passivi e spese bancarie	347.00	500.00	439.55	500.00
39	Accantonamenti	0.00	0.00	0.00	0.00
390	Per la stabilizzazione dei versamenti	0.00	0.00	0.00	0.00
	Totale spese correnti	496'624.10	484'300.00	368'620.10	520'800.00
	Maggiore entrata	0.00	0.00	0.00	0.00
	TOTALE	496'624.10	484'300.00	368'620.10	520'800.00

RICAVI CORRENTI		Cons. 12	Prev. 12	Cons. 11	Prev. 13
40	Versamenti dai Consorziati	331'334.85	481'300.00	320'551.65	515'900.00
401	Versamenti dai Consorziati	331'334.85	481'300.00	320'551.65	515'900.00
42	Altri ricavi	4'183.70	3'000.00	6'085.35	4'900.00
420	Interessi bancari	489.05	500.00	683.95	700.00
421	Affitti incassati 2012	8'000.00	8'000.00	8'000.00	9'000.00
	Affitti: giro ai Comuni 2012	-7'800.00	-7'500.00	-7'800.00	-8'800.00
422	Altre entrate	3'494.65	2'000.00	5'201.40	4'000.00
49	Prelevamento da fondi	161'105.55	0.00	41'983.10	0.00
490	Dal fondo stabilizzazione dei versamenti	161'105.55	0.00	41'983.10	0.00
	Totale ricavi correnti	496'624.10	484'300.00	368'620.10	520'800.00
	Maggiore uscita	0.00	0.00	0.00	0.00
	TOTALE	496'624.10	484'300.00	368'620.10	520'800.00

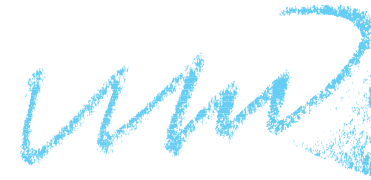

CRM / Consorzio
per la manutenzione
delle opere di arginatura
e premunizione forestale
Rovana - Maggia - Melezza

BILANCIO ANNO 2012

ATTIVO		2012	2011
10 Liquidità		186'719.80	432'006.30
100 Banca CCB		186'719.80	432'006.30
11 Transitori attivi		84'155.75	0.00
110 Transitori attivi		84'155.75	0.00
12 Debitori		10'984.65	15'236.20
120 Debitori - consorziati		0.00	15'236.20
121 Debitori - altri		10'984.65	0.00
13 Investimenti beni amministrativi		108'000.00	138'000.00
130 Mobilio ed attrezzatura ufficio		0.00	0.00
131 Perizia istituzione Consorzio		108'000.00	138'000.00
14 Eccedenza passiva		0.00	0.00
140 Disavanzi d'esercizio accumulati di anni precedenti		0.00	0.00
141 Disavanzo d'esercizio dell'anno di gestione		0.00	0.00
TOTALE		389'860.20	585'242.50

PASSIVO		2012	2011
10 Liquidità		0.00	0.00
100 Banca CCB		0.00	0.00
21 Transitori passivi		7'700.00	11'956.00
210 Transitori passivi		7'700.00	11'956.00
22 Creditori		193'300.45	223'321.20
220 Creditori vari		85'300.45	85'321.20
221 Creditore Cantone - perizia istituzione Consorzio		108'000.00	138'000.00
23 Finanziamenti a fondi speciali		188'859.75	349'965.30
230 Fondo stabilizzazione versamenti dei Consorziati		188'859.75	349'965.30
24 Capitale proprio		0.00	0.00
240 Capitale proprio all'inizio dell'anno di gestione		0.00	0.00
241 Avanzo d'esercizio anno di gestione		0.00	0.00
TOTALE		389'860.20	585'242.50

Il presidente:
Simone Stoirà

Il segretario:
Gabriele Bianchi