

CRVM / Consorzio
per la manutenzione
delle opere di arginatura
e premunizione forestale
Rovana - Maggia - Melezza

CONSUNTIVO ANNO 2013

SPESE CORRENTI		Cons. 13	Prev. 13	Cons. 12	Prev. 14
30	Delegazione Consortile e personale	20 588,70	33 800,00	24 966,20	30 000,00
301	Onorari ed indennità della DC	7 850,00	10 000,00	9 500,00	10 000,00
302	Indennità per il segretariato	11 276,80	15 000,00	13 767,45	15 000,00
303	Oneri sociali	783,90	800,00	919,95	1 000,00
304	Rimborsi spese	678,00	2 000,00	778,80	2 000,00
305	Altre spese per il personale	0,00	2 000,00	0,00	2 000,00
307	Commissione tecnica	0,00	4 000,00	0,00	0,00
31	Beni e servizi	16 216,00	21 500,00	18 046,05	21 500,00
310	Materiale d'ufficio e stampati	397,90	1 500,00	1 357,80	1 500,00
311	Macchinari ed attrezzature ufficio	99,00	1 000,00	0,00	1 000,00
312	Affitto sede	8 400,00	8 400,00	8 400,00	8 400,00
313	Consulenze, revisioni, perizie	1 308,00	1 500,00	1 500,00	1 500,00
314	Assicurazioni	2 520,00	2 600,00	2 520,00	2 600,00
315	Spese postali e telefoniche	968,70	1 500,00	1 088,00	1 500,00
316	Altre spese, servizi ed onorari	2 522,40	5 000,00	3 180,25	5 000,00
32	Manutenzione e ritiro opere consortili	489 784,40	465 000,00	453 264,85	565 000,00
321	Manutenzione opere - genio civile	66 718,40	350 000,00	71 273,15	450 000,00
322	Manutenzione opere - forestale	294 924,45		257 362,15	
323	Manutenzione straordinaria	0,00	0,00	98 948,25	0,00
	Entrate da Cantone e Comuni	0,00	0,00	-84 155,75	0,00
324	Manutenzione altre spese	46 559,70	30 000,00	26 429,65	30 000,00
325	Manutenzione opere - sorveglianza e DL	46 552,65	50 000,00	47 291,90	50 000,00
326	Gestione ritiro delle opere consortili	5 029,20	5 000,00	6 115,50	5 000,00
327	Altre spese per il ritiro delle opere consortili	0,00	0,00	0,00	0,00
328	Ammort. perizia iniziale/istituzione consorzio	30 000,00	30 000,00	30 000,00	30 000,00
33	Gestione del capitale	348,65	500,00	347,00	500,00
330	Interessi passivi e spese bancarie	348,65	500,00	347,00	500,00
39	Accantonamenti	0,00	0,00	0,00	0,00
390	Per la stabilizzazione dei versamenti	0,00	0,00	0,00	0,00
	Totale spese correnti	526 937,75	520 800,00	496 624,10	617 000,00
	Maggiore entrata	0,00	0,00	0,00	0,00
	TOTALE	526 937,75	520 800,00	496 624,10	617 000,00

RICAVI CORRENTI		Cons. 13	Prev. 13	Cons. 12	Prev. 14
40	Versamenti dai Consorziati	515 900,00	515 900,00	331 334,85	612 300,00
401	Versamenti dai Consorziati	515 900,00	515 900,00	331 334,85	612 300,00
42	Altri ricavi	7 293,20	4 900,00	4 183,70	4 700,00
420	Interessi bancari	174,45	700,00	489,05	500,00
421	Affitti incassati 2013	9 000,00	9 000,00	8 000,00	9 000,00
	Affitti: giro ai Comuni 2013	-8 800,00	-8 800,00	-7 800,00	-8 800,00
422	Altre entrate	6 918,75	4 000,00	3 494,65	4 000,00
49	Prelevamento da fondi	3 744,55	0,00	161 105,55	0,00
490	Dal fondo stabilizzazione dei versamenti	3 744,55	0,00	161 105,55	0,00
	Totale ricavi correnti	526 937,75	520 800,00	496 624,10	617 000,00
	Maggiore uscita	0,00	0,00	0,00	0,00
	TOTALE	526 937,75	520 800,00	496 624,10	617 000,00

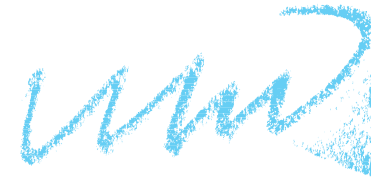

CRMM / Consorzio
per la manutenzione
delle opere di arginatura
e premunizione forestale
Rovana - Maggia - Melezza

BILANCIO ANNO 2013

ATTIVO		2013	2012
10 Liquidità		238 608,40	186 719,80
100 Banca CCB		238 608,40	186 719,80
11 Transitori attivi		0,00	84 155,75
110 Transitori attivi		0,00	84 155,75
12 Debitori		44 980,40	10 984,65
120 Debitori - consorziati		19 088,30	0,00
121 Debitori - altri		25 892,10	10 984,65
13 Investimenti beni amministrativi		78 000,00	108 000,00
130 Mobilio ed attrezzatura ufficio		0,00	0,00
131 Perizia istituzione Consorzio		78 000,00	108 000,00
14 Eccedenza passiva		0,00	0,00
140 Disavanzi d'esercizio accumulati di anni precedenti		0,00	0,00
141 Disavanzo d'esercizio dell'anno di gestione		0,00	0,00
TOTALE		361 588,80	389 860,20

PASSIVO		2013	2012
10 Liquidità		0,00	0,00
100 Banca CCB		0,00	0,00
21 Transitori passivi		4 904,00	7 700,00
210 Transitori passivi		4 904,00	7 700,00
22 Creditori		171 569,60	193 300,45
220 Creditori vari		93 569,60	85 300,45
221 Creditore Cantone - perizia istituzione Consorzio		78 000,00	108 000,00
23 Finanziamenti a fondi speciali		185 115,20	188 859,75
230 Fondo stabilizzazione versamenti dei Consorziati		185 115,20	188 859,75
24 Capitale proprio		0,00	0,00
240 Capitale proprio all'inizio dell'anno di gestione		0,00	0,00
241 Avanzo d'esercizio anno di gestione		0,00	0,00
TOTALE		361 588,80	389 860,20

Il presidente:
Simone Stoirà

Il segretario:
Gabriele Bianchi